

INFORME AVANCE PDL 2021 - 2024

Septiembre 30 de 2024

LOCALIDAD:

Los Mártires



AVANCE DEL PLAN DE DESARROLLO LOCAL

% Avance Acumulado Contratado

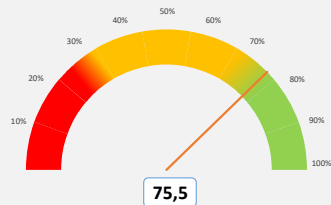

Este porcentaje corresponde al avance acumulado de cada Plan de Desarrollo Local según lo contratado.

% Avance Acumulado Entregado

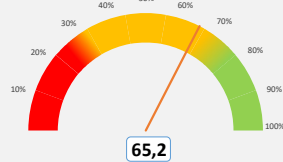

Este porcentaje corresponde al avance acumulado de cada Plan de Desarrollo Local según los bienes o servicios entregados.

Vigencia corte	Apropiación POAI	Apropiación Disponible	Compromisos	Giros
2024_3	\$32.678	\$35.178	\$15.126	\$4.870
			43,00%	13,84%

No de Metas 67

Metas y nivel de avance



Este dato corresponde al número de metas con nivel de avance acumulado muy alto, alto, medio y bajo, según el propósito del PDL.

AVANCE POR ESTRUCTURA DEL PLAN

% Avance por Propósito

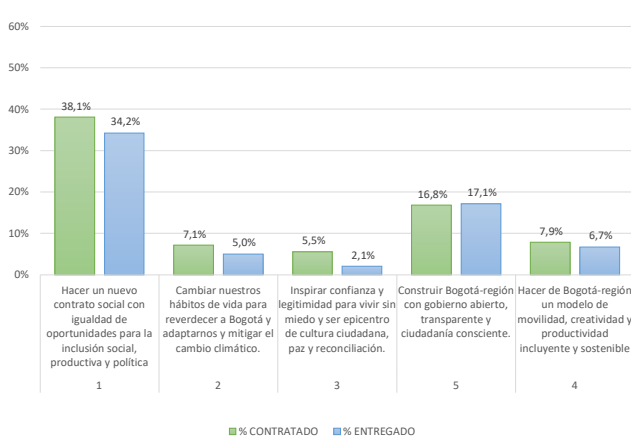

Este porcentaje corresponde al avance acumulado del Plan de Desarrollo Local frente a cada Propósito. Su cálculo tiene en cuenta tanto el avance contratado como entregado.

% Avance por Programas

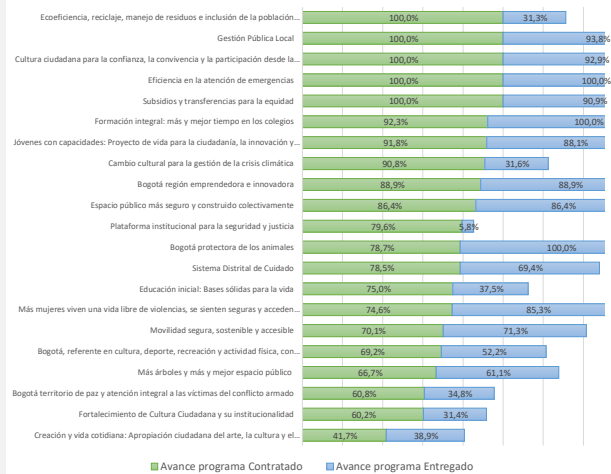

Este porcentaje corresponde al avance acumulado del Plan de Desarrollo Local frente a cada uno de los programas que lo integran.

INFORME AVANCE PDL 2021 - 2024

Septiembre 30 de 2024

LOCALIDAD:

Los Mártires



BOGOTÁ

AVANCE POR SECTOR

SECTOR	Compromisos 2021	Compromisos 2022	Compromisos 2023	Compromisos 2024	Compromisos 2021-2024	% Compromisos 2021-2024
GOBIERNO	\$13.698	\$3.740	\$5.401	\$3.956	\$26.795	29,3%
MOVILIDAD	\$971	\$5.938	\$6.793	\$5.360	\$19.062	20,9%
INTEGRACIÓN SOCIAL	\$3.931	\$4.700	\$4.591	\$3.566	\$16.787	18,4%
EDUCACIÓN	\$1.965	\$2.407	\$2.489	\$1.473	\$8.334	9,1%
CULTURA, RECREACIÓN Y DEPORTE	\$943	\$1.703	\$2.459	\$102	\$5.208	5,7%
DESARROLLO ECONÓMICO, INDUSTRIA Y TURISMO	\$1.003	\$1.623	\$2.225	\$167	\$5.018	5,5%
AMBIENTE	\$582	\$924	\$1.086	\$80	\$2.672	2,9%
MUJERES	\$559	\$805	\$878		\$2.242	2,5%
SALUD	\$358	\$879	\$760		\$1.996	2,2%
SEGURIDAD, CONVIVENCIA Y JUSTICIA	\$291	\$444	\$796	\$400	\$1.932	2,1%
HÁBITAT	\$300	\$286	\$257		\$844	0,9%
GESTIÓN PÚBLICA		\$186	\$208	\$22	\$415	0,5%
TOTALES	\$24.600	\$23.635	\$27.944	\$15.126	\$91.305	100,0%

Compromisos en millones de pesos

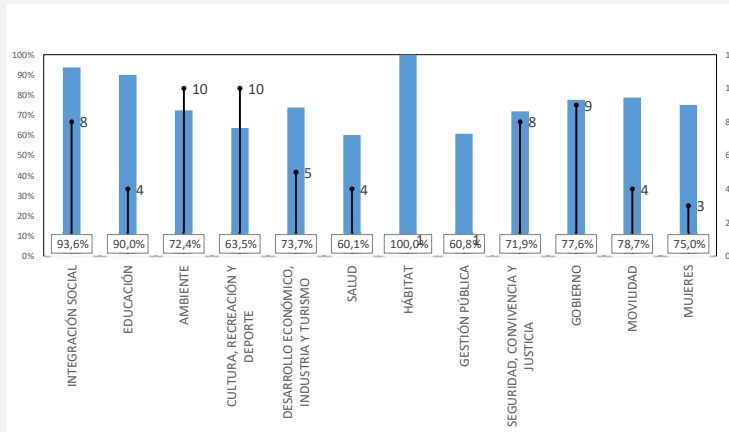

La Gráfica calcula el promedio de avance acumulado contratado de las metas por cada uno de los sectores, así mismo visualiza la cantidad de metas asociadas.

AVANCE POR LÍNEA DE INVERSIÓN FRENTE AL TOTAL DEL PRESUPUESTO

Anexos Línea de Inversión	POAI 2021	% POAI 2021	Compromisos 2021	% Compromisos 2021	POAI 2022	% POAI 2022	Compromisos 2022	% Compromisos 2022	POAI 2023	% POAI 2023	Compromisos 2023	% Compromisos 2023	POAI 2024	% POAI 2024	Compromisos 2024	% Compromisos 2024
1_Inflexible 45%	\$7.278	46,3%	\$17.872	72,7%	\$8.979	39,98%	\$8.866	37,5%	\$11.258	38,94%	\$10.659	38,15%	\$13.667	41,82%	\$8.733	
Gestión pública local	\$1.574	10,0%	\$12.406	50,4%	\$2.174	9,68%	\$2.641	11,2%	\$3.331	11,52%	\$3.597	12,87%	\$5.900	18,06%	\$3.214	
Educación superior y primera infancia (10%)	\$1.667	10,6%	\$1.590	6,5%	\$1.918	8,54%	\$1.905	8,1%	\$2.214	7,66%	\$2.186	7,82%	\$2.100	6,43%	\$1.473	
Inspección, vigilancia y control	\$783	5,0%	\$826	3,4%	\$940	4,19%	\$424	1,8%	\$980	3,39%	\$869	3,11%	\$1.500	4,59%	\$680	
Ingreso Mínimo Garantizado	\$3.254	20,7%	\$3.051	12,4%	\$3.947	17,58%	\$3.897	16,5%	\$4.733	16,37%	\$4.007	14,34%	\$4.167	12,75%	\$3.365	
2_Presupuestos Participativos 50%	\$7.905	50,3%	\$6.364	25,9%	\$12.561	55,93%	\$13.880	58,7%	\$16.885	58,40%	\$16.492	59,02%	\$17.913	54,82%	\$6.368	
Inversiones ambientales sostenibles	\$952	6,1%	\$882	3,6%	\$1.291	5,75%	\$1.211	5,1%	\$2.043	7,07%	\$1.344	4,81%	\$1.286	3,94%	\$80	
Infraestructura	\$2.926	18,6%	\$2.054	8,4%	\$6.093	27,13%	\$7.328	31,0%	\$9.029	31,23%	\$8.847	31,66%	\$10.170	31,12%	\$5.462	
Desarrollo social y cultural	\$2.983	19,0%	\$2.425	9,9%	\$3.870	17,23%	\$3.719	15,7%	\$4.610	15,94%	\$4.279	15,31%	\$5.177	15,84%	\$689	
Desarrollo de la Economía Local	\$1.044	6,6%	\$1.003	4,1%	\$1.306	5,82%	\$1.623	6,9%	\$1.203	4,16%	\$2.022	7,24%	\$1.280	3,92%	\$138	
3_Flexible 5%	\$533	3,4%	\$364	1,5%	\$917	4,08%	\$888	3,8%	\$771	2,67%	\$793	2,84%	\$1.098	3,36%	\$25	
Condiciones de salud	\$523	3,3%	\$358	1,5%	\$904	4,03%	\$879	3,7%	\$741	2,56%	\$760	2,72%	\$1.073	3,28%	-	
Participación Ciudadana y construcción de confianza	\$11	0,1%	\$7	0,0%	\$13	0,06%	\$10	0,0%	\$30	0,10%	\$33	0,1%	\$25	0,08%	\$25	

Compromisos en millones de pesos

Las líneas de inversión local determinan una orientación estratégica de las inversiones que se podrán realizar en el horizonte del Plan de Desarrollo Local. Esta tabla presenta el porcentaje de cada una de las líneas de inversión local respecto al POAI de la vigencia, así como los porcentajes de los compromisos presupuestales respecto al corte trimestral.